測量法に基づく国土地理院長承認（複製）R 4JHf 177
本製品を複製する場合には、国土地理院の長の承認を得なければならない。

全景図（1:60,000）

①音調津地区（1:4,500）

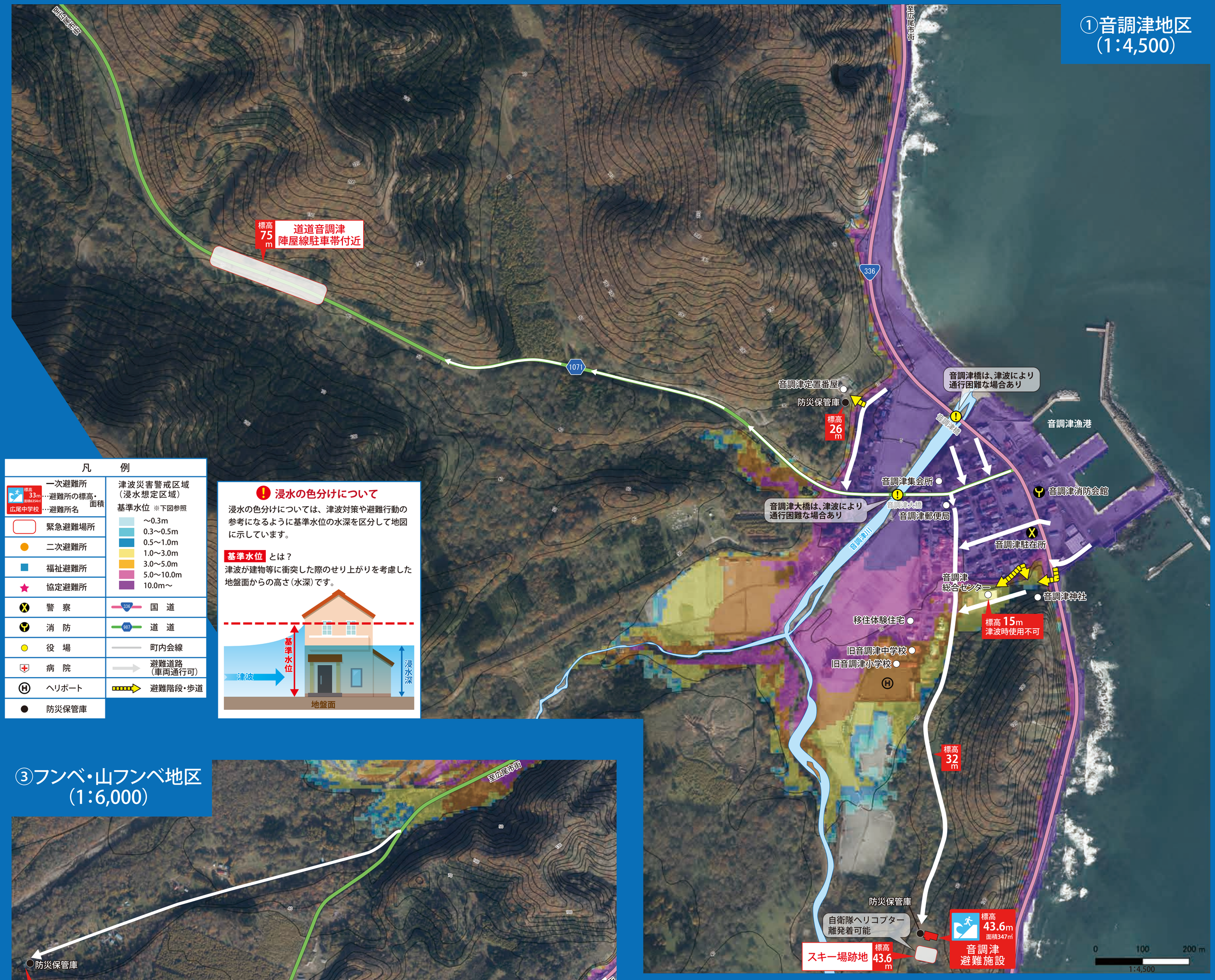

凡例

一次避難所（標高33m 面積534㎡ … 避難所の標高・面積 / 広尾中学校 … 避難所名）	津波災害警戒区域（浸水想定区域）
緊急避難場所	基準水位 ※下図参照
二次避難所	～0.3m
福祉避難所	0.3～0.5m
協定避難所	0.5～1.0m
警　察	1.0～3.0m
消　防	3.0～5.0m
役　場	5.0～10.0m
病　院	10.0m～
ヘリポート	国　道
防災保管庫	道　道
	町内会線
	避難道路（車両通行可）
	避難階段・歩道

浸水の色分けについて

浸水の色分けについては、津波対策や避難行動の参考になるように基準水位の水深を区分して地図に示しています。

基準水位 とは？
津波が建物等に衝突した際のせり上がりを考慮した地盤面からの高さ（水深）です。

③フンベ・山フンベ地区（1:6,000）

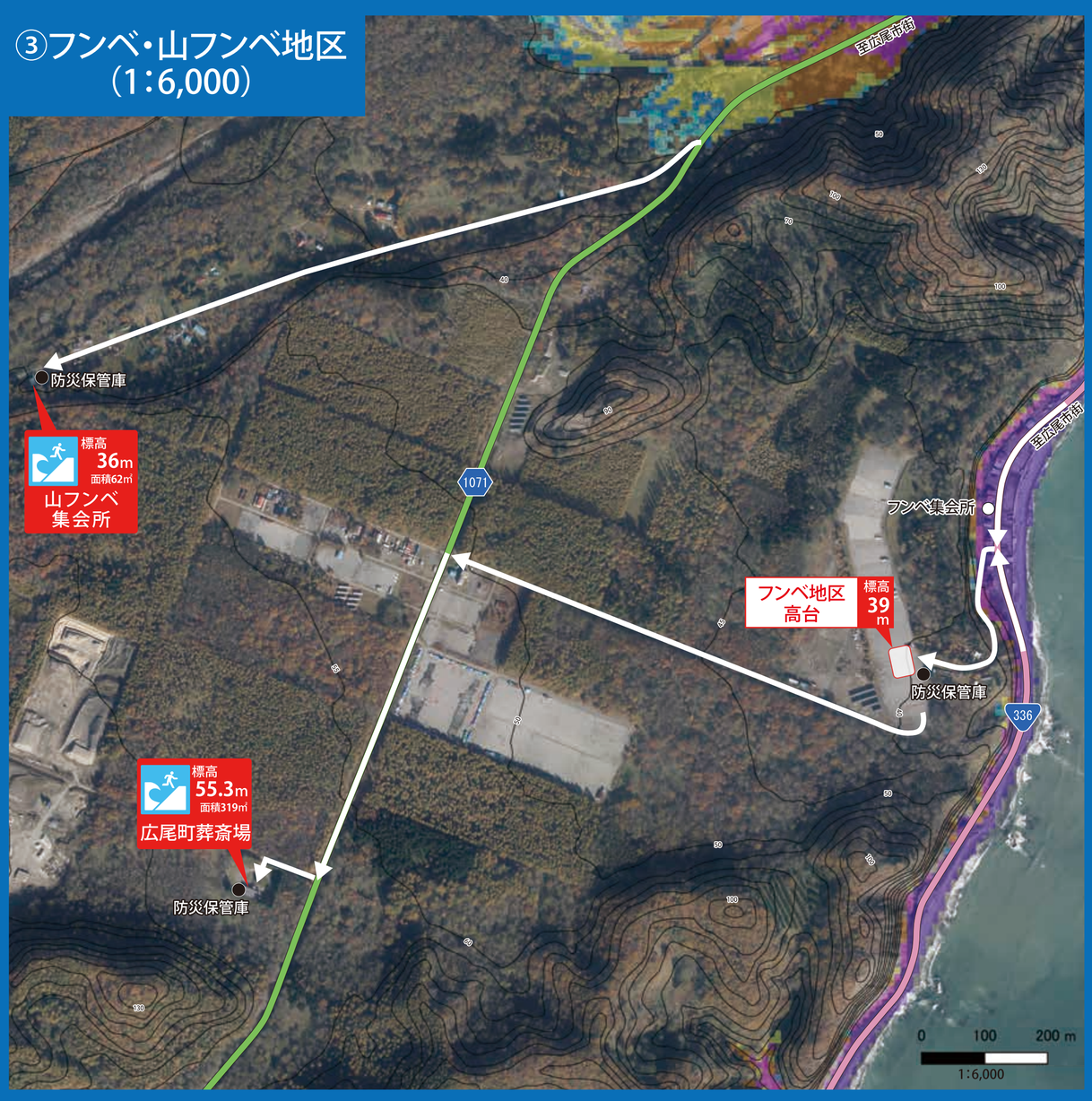

②美幌地区（1:6,000）