計画平面図

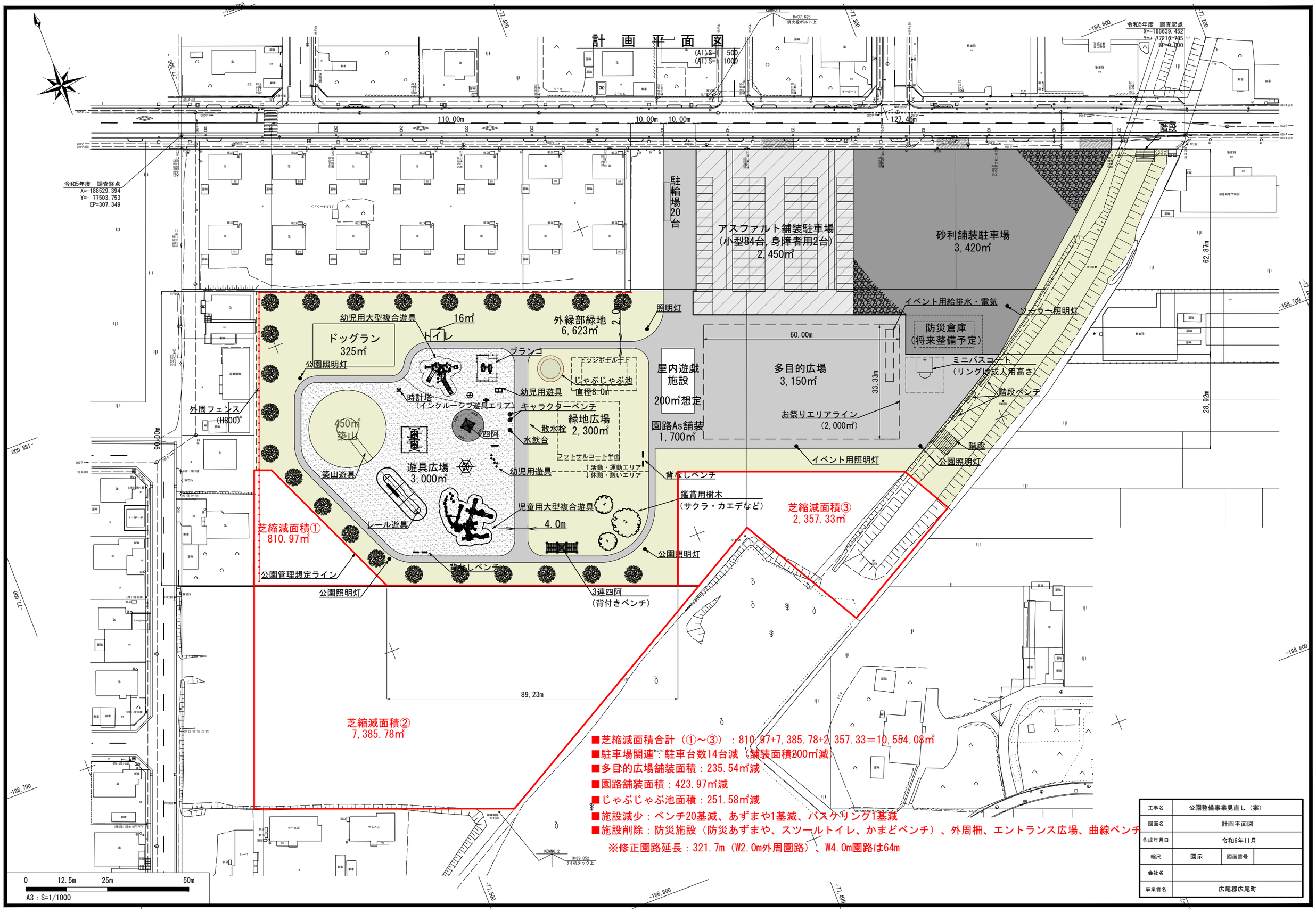

■芝縮減面積合計（①～③）：810.97+7,385.78+2,357.33＝10,554.08㎡
■駐車場関連：駐車台数14台減（舗装面積200㎡減）
■多目的広場舗装面積：235.54㎡減
■園路舗装面積：423.97㎡減
■じゃぶじゃぶ池面積：251.58㎡減
■施設減少：ベンチ20基減、あずまや1基減、バスケリング1基減
■施設削除：防災施設（防災あずまや、スツールトイレ、かまどベンチ）、外周柵、エントランス広場、曲線ベンチ
※修正園路延長：321.7m（W2.0m外周園路）、W4.0m園路は64m

工事名	公園整備事業見直し（案）		
図面名	計画平面図		
作成年月日	令和6年11月		
縮尺	図示	図面番号	
会社名			
事業者名	広尾郡広尾町		